



Curso
18/19

Medio
ambiente,
jardinería,
forestal...

OFERTA DE CURSOS PROFESIONALES



Centro Integrado de F.P.

Lorenzo Milani

Presentación

La escuela LORENZO MILANI es un Centro Privado Integrado de Formación Profesional. Su actividad principal es la enseñanza reglada de FP (Formación Profesional Básica, Ciclos de Grado Medio y Ciclos de Grado Superior en perfiles de jardinería, mecánica, forestal...) y ya son 36 años.

Año a año venimos ofertando de forma paralela cursos profesionales dentro de la Formación Profesional Ocupacional y Continua. Estos cursos cada vez han ido tomando mayor entidad.

Otro año más, esta es la décima ocasión, presentamos el conjunto de cursos en este formato de cuadernillo.

Los cursos van destinados a complementar la formación reglada de nuestros alumnos, pero también a todo profesional o interesado en el sector de medio ambiente (incluidos, por supuesto, nuestros ex alumnos)

Al final del cuadernillo encontrarás las normas de inscripción y la ficha de preinscripción. En la información de cada curso verás las fechas de inicio y final de inscripción; tenlas en cuenta.

A nadie se nos escapa que corremos tiempos de mucha demanda de formación a la par que malos momentos económicos. Otro año más seguimos sin recibir ningún tipo de subvención para los cursos. Ello hace que la mayor parte de ellos sean de pago. Se ha intentado ajustar lo más posible los precios de los mismos.

Como siempre desde el Centro seguimos haciendo posible el conjunto de cursos gracias a la colaboración de otras entidades e instituciones. En cada curso se indica con qué entidad se colabora.

Este año seguimos con los estudios ON-LINE del Ciclo Formativo de Grado Superior de **“Gestión Forestal y del Medio Natural”**. También seguimos ampliando la oferta de cursos en modalidad a distancia.

Y por último, iremos informando periódicamente sobre el desarrollo de los diferentes cursos. Estate atento a nuestra página web, www.fpmilani.com y a nuestra página de Facebook Lorenzo Milani.

Cabrerizos, noviembre de 2018

CURSOS PRESENCIALES

INICIACIÓN AL MANEJO DE FAUNA SILVESTRE

14 de noviembre de 2018 (tarde).

FABRICACIÓN Y MONTAJE DE CAJAS NIDO Y COMEDEROS

15—16 de noviembre de 2018 (tarde)

EL GUÍA ORNITOLÓGICO

Del 19 al 24 de noviembre de 2018 (tardes y excursión el sábado).

INSTALACIÓN DE CÉSPED ARTIFICIAL.

22 y 23 de noviembre de 2018 (tardes)

IDENTIFICACIÓN DE AVES ACUÁTICAS Y LIMÍCOLAS.

14-15 de diciembre de 2018 (tarde y excursión el sábado)

GUARDA particular de CAMPO: CAZA y PESCA

Del 14 de enero al 7 de febrero de 2019 (tardes)

MANTENIMIENTO DE PISCINAS.

Del 11 al 16 de febrero de 2019 (tardes)

JORNADAS MONOGRÁFICAS SOBRE EL LOBO.

Del 19 al 21 de febrero de 2019 (tardes)

INTRODUCCIÓN AL RASTREO DE LA FAUNA DE CASTILLA Y LEÓN.

Del 21 al 23 de febrero de 2019 (tardes y excursión el sábado).

CAPATAZ DE BRIGADA HELITRANSPORTADA.

Del 6 al 14 de marzo (tarde y excursión el sábado)

IDENTIFICACIÓN DE AVES PASSERIFORMES.

21 -23 de marzo de 2019 (tarde y excursión el sábado).

IDENTIFICACIÓN DE AVES RAPACES

Del 4 al 6 de abril de 2019 (tardes y excursión el sábado).

AGRICULTURA ECOLÓGICA.

De diciembre a mayo. (tardes)

ACTIVIDADES AUXILIARES EN VIVEROS, JARDINES Y CENTROS DE JARDINERÍA.

De diciembre a abril (tardes)

CURSOS DE LA ESCUELA DE ANIMACIÓN Y TIEMPO LIBRE DE SANTIAGO UNOS.

Durante todo el año. Mirar calendario de actividades formativas en el interior.

CURSOS ON LINE

CURSO BÁSICO DE ARCGIS 10.X.
100 horas.

CURSO BÁSICO DE TELEDETECCIÓN APLICADO A INCENDIOS FORESTALES
100 horas.

XEROJARDINERÍA
50 horas

CURSO DE INICIACIÓN A GOOGLE SKETCHUP
50 horas

ARBORICULTURA
50 horas.

INICIACIÓN AL AUTOCAD:
50 horas.

FLORES DE BACH Y PLANTAS MEDICINALES:
50 horas

FOTOGRAFÍA DE NATURALEZA:
50 horas

INICIACIÓN AL MANEJO DE FAUNA

SILVESTRE. 4 H

PROGRAMA:

-Qué hacer con un animal herido

-Herramientas de manejo y contención

-Contención física y química

-Traslado de los animales

Técnicas de manejo de las especies más habituales (pequeñas aves, cigüeñas, rapaces, etc.)

IMPARTE:

Miguel Ángel Blanco Sol, de Servicios ambientales.

FECHAS: 14 de noviembre de 2018.

HORARIO: de 16:30 a 20:30 horas.

PRECIO: **15 €**

PLAZO DE INSCRIPCIÓN:

Hasta una semana antes del inicio.



DISEÑO Y MONTAJE DE CAJAS NIDO Y COMEDEROS DE ANIMALES SILVESTRES. 8 H



PROGRAMA:

- ▶ Tipos y destino de comederos y cajas nido
- ▶ Consejos de construcción y fabricación
- ▶ Consejos de colocación.
- ▶ Construcción de una caja nido para insectívoros que se llevará cada participante.
- ▶ Construcción de varios modelos de comederos
- ▶ Colocación de cajas nido y comederos.

IMPARTE:

Miguel Ángel Blanco Sol, de Servicios ambientales.

FECHAS: 15-16 de noviembre 2018.

HORARIO: de 16:30 a 20:30 horas.

PRECIO: **22 €**

PLAZO DE INSCRIPCIÓN:

Hasta una semana antes del inicio.



EL GUÍA ORNITOLÓGICO. 29 horas.



PROGRAMA:

- Turismo ornitológico
- Determinación de las aves.
- Diseño de paquete turístico
- Diseño de rutas guiadas.
- Excursión: guiado de grupos



IMPARTEN: Vicente López de Iberia-Bird Medioambiente SL y Guillermo Hernández de Aquila Naturaleza.

FECHAS: 19 al 24 de noviembre de 2018.

HORARIO: de 16:30 a 20:30h.

Excursión sábado de 9:00 a 18:00 horas.

PRECIO: **50 €** (no incluye desplazamiento de excursión)

PLAZO DE INSCRIPCIÓN:

Hasta una semana antes del inicio.

INSTALACIÓN DE CÉSPED ARTIFICIAL. 6 HORAS



PROGRAMA:

- ▶ Calidades y características.
- ▶ Complementos y su importancia en el establecimiento de presupuestos.
- ▶ Adhesivos. Opciones.
- ▶ Cálculo de rendimientos.
- ▶ Mantenimiento post-instalación.

IMPARTE: Diego Gómez y Yolanda San Román de FORJAR

FECHAS: 22 y 23 de noviembre

HORARIO: 17:30– 20:30h

PRECIO: 20€

PLAZO DE INSCRIPCIÓN: Hasta el 20 de noviembre.

IDENTIFICACIÓN DE AVES ACUÁTICAS Y LIMÍCOLAS. 13 HORAS



PROGRAMA:

- Introducción a las aves acuáticas y limícolas.
- Claves de identificación de las diferentes familias.
- Dónde buscar aves y cómo observarlas.
- Equipo de campo del observador.
- Jornada de campo para la búsqueda de aves y diseño de rutas de observación.

IMPARTE: Guillermo Hernández, de Aquila Naturaleza.

FECHAS: 14 y 15 de diciembre.

HORARIO: **de 16:30 a 20:30** y jornada el sábado de 9:00 a 18:00 horas.

PRECIO: **20€**

PLAZO DE INSCRIPCIÓN:

Hasta una semana antes del inicio.

GUARDA PARTICULAR DE CAMPO

y sus especialidades caza y pesca. 150 horas.

PROGRAMA:

- Área jurídica.
- Área socio profesional.
- Área técnico profesional.
- Área instrumental.
- Área de prácticas.
- Pruebas físicas.



ORGANIZA E IMPARTE Mayfe2003

FECHAS del 14 de enero al 7 de febrero de 2019.

HORARIO: de 16:00 a 21:00.

75 horas presenciales y 75 a distancia.

PRECIO: **550 €**

PLAZO DE INSCRIPCIÓN:

Hasta una semana antes del inicio.

DIPLOMA: El diploma del curso, permite presentarse al examen de Interior (Guardia Civil).

MANTENIMIENTO DE PISCINAS. 20 HORAS



PROGRAMA:

- ▶ Puesta a punto inicio de temporada.
- ▶ Protocolo de mantenimiento.
- ▶ Química del agua. Sistemas de cloración.
- ▶ Bombas y filtros.
- ▶ Mantenimiento invernal.

IMPARTE: Digo Gómez y Yolanda San Román de FORJAR

FECHAS: 11- 16 febrero.

HORARIO: 17:30-20:30 de lunes a viernes.
Sábado, prácticas en piscina de 9:00 a 14:00h.

PRECIO: **60 €**

PLAZO DE INSCRIPCIÓN: Hasta el 8 de febrero

JORNADAS MONOGRÁFICAS SOBRE EL LOBO. 16 HORAS



PROGRAMA:

- El lobo, aspectos introductorios y generalidades de su ecología. Craneometría, pieles de lobos, datación de edades y sexos. Alimentación y comportamiento.
- Métodos de estudio y de seguimiento del lobo.
- Peritaje de daños de lobos y perros. Sistemas de prevención de ataques del lobo.
- Conservación y gestión del lobo en Castilla y León y en la Península Ibérica.
- El lobo como elemento de la cultura tradicional. El ecoturismo asociado al lobo
- Nota: existe la posibilidad de ampliar el programa y organizar una salida a la Sierra de la Cu-lebra.

IMPARTE: Javier Talegón de Lobu.

FECHAS: 19-21 de febrero

HORARIO: de 16:30 a 20:30.

PRECIO: **42 €**

INSCRIPCIÓN: Hasta una semana antes del inicio.

RASTREO DE LA FAUNA DE CASTILLA Y LEÓN. 17 HORAS

PROGRAMA:

-Conociendo las huellas, rastros y señales de la fauna de Castilla y León.



-Pasos a seguir a la hora de encontrar un rastro e identificarlo correctamente.

-Información extraíble de un rastro.

-Huellas y rastros de los principales mamíferos, aves, reptiles y anfibios de Castilla y León.

-La técnica del fototrampeo de la fauna silvestre: Funcionamiento y utilidades de los equipos de fototrampeo, cómo elegir un equipo, consejos prácticos y estudio de poblaciones faunísticas mediante el fototrampeo.

IMPARTEN: Guillermo Hernández y Héctor Moro, de Aquila Naturaleza

FECHAS: Del 21 al 23 de febrero

HORARIO: de 16.30 a 20:30h.

Excursión sábado de 9:00 a 18:00 horas.

PRECIO: **35 €** (no incluye desplazamiento de excursión del sábado)

PLAZO DE INSCRIPCIÓN:

Hasta una semana antes del inicio.



CAPATAZ DE BRIGADA HELITRANSPORTADA. 25 HORAS



PROGRAMA:

- Condicionantes del comportamiento del incendio forestal.
- Situaciones para la toma de decisiones.
- Herramientas para la extinción.
- Técnicas de extinción.
- Organización de las comunicaciones.
- Medios aéreos en la extinción.
- Prevención de riesgos en la extinción de incendios forestales.
- Procedimientos de seguridad con medios aéreos.
- Organización de una brigada helitransportada.
- Supuestos prácticos.
- Prácticas: tendido de manguera, protocolo de embarque, línea de defensa y radiocomunicaciones.

-IMPARTE: EURAL

FECHAS: On-line a partir del 6 marzo de 2019. Presencial del 12-14 marzo de 2019

HORARIO: 16:00-21:30h. Jueves, jornada de prácticas de 7:00- 18:30h

PRECIO: 180 € alumnos matriculados en CPIFP LORENZO MILANI Y 195 € para personas externas.

PLAZO DE INSCRIPCIÓN: Hasta una semana antes del inicio.

IDENTIFICACIÓN DE AVES PASSERIFORMES. 17 HORAS



PROGRAMA:

- Introducción a las passeriformes.
- Claves de identificación de las aves passeriformes
- Dónde buscar aves y cómo observarlas.
- Equipo de campo del observador de aves.
- Jornada de campo para la búsqueda de pájaros y diseño de rutas de observación de aves.

IMPARTE: Guillermo Hernández, de Aquila Naturaleza.

FECHAS: del 21—23 de marzo.

HORARIO: **de 16:30 a 20:30** y jornada el sábado de 9:00 a 18:00 horas.

PRECIO: **25 €**

PLAZO DE INSCRIPCIÓN:

Hasta una semana antes del inicio.

IDENTIFICACIÓN DE AVES RAPACES

17 HORAS



PROGRAMA:

- Introducción a las rapaces.
- Claves para la identificación de las rapaces ibéricas.
- Identificación de aves posadas.
- Identificación de aves en vuelo
- Excursión para observación, identificación y localización de rapaces en campo.

IMPARTEN: Vicente López de Iberia-Bird Medioambiente SL y Guillermo Hernández de Aquila Naturaleza



FECHAS: del 4 al 6 de abril.

HORARIO: de 16:30 a 20:30h.

Excursión sábado de 9:00 a 18:00 horas.

PRECIO: **30 €** (no incluye desplazamiento ni comida de la excursión del sábado)

PLAZO DE INSCRIPCIÓN:

Hasta una semana antes del inicio.

AGRICULTURA ECOLÓGICA

490 HORAS



PROGRAMA:

- ▶ Aprovechamiento de recursos y manejo del suelo ecológico.
- ▶ Labores culturales y recolección de los cultivos ecológicos.
- ▶ Instalaciones agrarias.
- ▶ Mantenimiento, preparación y manejo de tractores.
- ▶ Técnicas y métodos ecológicos de equilibrio entre parásitos, patógenos y cultivos.
- ▶ Prevención del estado sanitario de cultivos ecológicos y aplicación de productos.
- ▶ Prácticas profesionales en empresa (40 horas)
- ▶ Certificado de profesionalidad AGAU0108

FECHAS: Diciembre-mayo

HORARIO: De 16:00– 21:00h

PRECIO: Financiado por el servicio público de empleo de Castilla y León. Necesario estar apuntado como demandante de empleo.

PLAZO DE INSCRIPCIÓN: Hasta inicio del curso.

ACTIVIDADES AUXILIARES EN VIVEROS, JARDINES Y CENTROS DE JARDINERÍA 330 HORAS



PROGRAMA:

- Operaciones para la producción y manejo de plantas en viveros y centros de jardinería.
- Operaciones básicas para la instalación de jardines, parques y zonas verdes.
- Operaciones básicas para el mantenimiento de jardines, parques y zonas verdes.
- Prácticas profesionales en empresa (80 horas)
- Certificado de profesionalidad AGAO0108.

FECHAS: Diciembre-abril

HORARIO: De 16:00- 21:00h

PRECIO: Financiado por el servicio público de empleo de Castilla y León. Necesario estar apuntado como demandante de empleo.

PLAZO DE INSCRIPCIÓN: Hasta inicio del curso.

PROGRAMACIÓN 2019, CURSOS ESCUELA DE ANIMACIÓN Y TIEMPO LIBRE SANTIAGO UNO.



CURSO	Lugar de celebración e Instalación	Fechas previstas para su desarrollo	Entidad promotora	Modalidad	Horas	Precio
MONITOR TIEMPO LIBRE	Casa Escuela Santiago Uno	Del 11 al 21 de abril de 2019	-ETL SANTIAGO UNO	Intensivo-presencial	150	195€ Docencia, seguimiento, tramites, bolsa trabajo, acompañada...
COORDINADOR TIEMPO LIBRE	Casa Escuela Santiago Uno	Del 11 al 21 de abril de 2019	-ETL SANTIAGO UNO	Intensivo-presencial	200	295€
MONITOR TIEMPO LIBRE	Casa Escuela Santiago Uno	Del 26 de octubre al 15 de diciembre 2019	-ETL SANTIAGO UNO	Extensivo-presencial	150	195€ Docencia, seguimiento, tramites, bolsa trabajo, acompañada...
ESPECIALIDAD JÓVENES CON NECESIDADES EDUCATIVAS ESPECIALES	Casa Escuela Santiago Uno	19-20 y 26-27 enero de 2019	-ETL SANTIAGO UNO	Presencial	100	110€
INNOVACIÓN EN TÉCNICAS DE EDUCACIÓN AMBIENTAL	Casa Escuela Santiago Uno Fundación Tormes	22-23-24 marzo 2019	-ETL SANTIAGO UNO -FUNDACIÓN TORMES	Presencial	20	85€ Docencia, alojamiento manutención
RECURSOS Y HERRAMIENTAS PARA TRABAJAR LA EDUCACIÓN EMOCIONAL	Casa Escuela Santiago Uno	9 y 10 de marzo 2019	-ETL SANTIAGO UNO -EDUCAMOMO	Monográfico	12	25€
PRIMEROS AUXILIOS	Casa Escuela Santiago Uno	11 y 12 mayo de 2019	-ETL SANTIAGO UNO	Monográfico	15	29€
MANIPULACIÓN E HIGIENE EN CENTROS DE TRABAJO	Casa Escuela Santiago Uno	25 y 26 de mayo de 2019	-ETL SANTIAGO UNO -INSERSAN	Monográfico	9	20€
ESPECIALIDAD DE CAMPOS DE TRABAJO	Casa Escuela Santiago Uno	16-17 y 23-24 febrero de 2019	ETL SANTIAGO UNO	Presencial	100	110 €
PRIMEROS AUXILIOS EMOCIONALES	Casa Escuela Santiago Uno	8-9 junio 2019	ETL SANTIAGO UNO	Monográfico	8	19€

Información ampliada y matrícula. Escuela de Animación Santiago Uno
C/Santiago N°1, Tlf. 923219511. etlsantiago1@gmail.com

OFERTA DE FORMACIÓN SEMIPRESENCIAL Y ONLINE



- ▶ Curso básico de ArcGis 10.X. 100horas
- ▶ Curso básico de teledetección aplicado a incendios forestales. 100 horas
- ▶ Xerojardinería: 50 horas

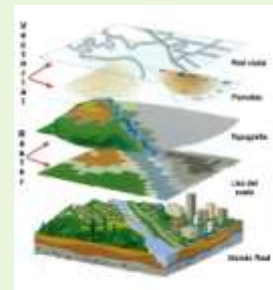

- ▶ Curso de iniciación a Google Sketchup . 50 horas
- ▶ Arboricultura: 50 horas.
- ▶ Iniciación al Autocad. 50 horas



- ▶ Flores de bach y plantas medicinales. 50 horas
- ▶ Fotografía de la naturaleza. 50 horas.

CURSO BÁSICO DE ARCGIS 10.X APLICADO AL MEDIO AMBIENTE

Dirigido a todos aquellos alumnos que quieran adquirir conocimientos básicos en herramientas GIS como apoyo a los estudios medioambientales y territoriales

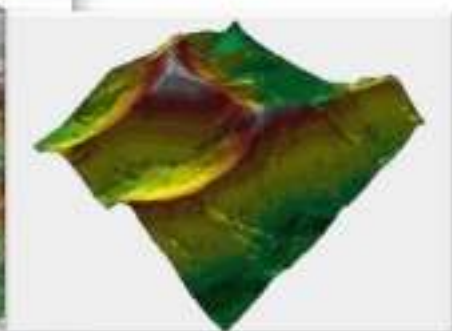
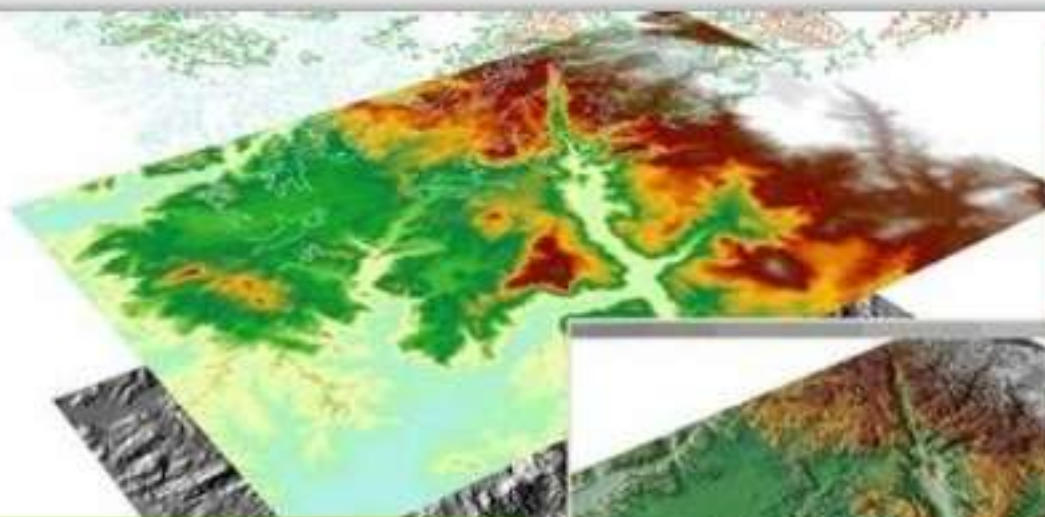

MATRÍCULA

Alumnos y exalumnos: 100 €

Desempleados: 100 €

Resto de alumnos: 125 €

EL CURSO INCLUYE:

- ✓ Instrucciones y asesoramiento para la descarga e instalación de la prueba de evaluación de ArcGIS 10.X desde la página de ESRI con 60 días de duración
- ✓ Temarios en pdf
- ✓ Videotutoriales propios
- ✓ Cartografía de trabajo en diversos formatos.
- ✓ Enlaces de acceso a las webs de referencia en descarga de cartografía base y temática.
- ✓ TÍTULO PROPIO DEL CIPFP LORENZO MILANI

El curso se estructurará en 11 temas que pretenden capacitar al alumno para el **manejo básico de ArcGIS 10** en el marco de sus competencias profesionales dentro del sector medioambiental. Se trata de una **capacitación teórico-práctica** que permita a los alumnos desenvolverse con este tipo de herramientas, manejando diferentes formatos, datos espaciales, generación de cartografía, acceso a bases de datos cartográficas públicas tanto de cartografía básica como temática, etc.

OBJETIVOS:

- ✓ Adquisición de **conocimientos básicos de cartografía**
- ✓ Acercamiento a la **tecnología ArcGIS 10.X** y sus posibilidades como herramienta práctica para la gestión medioambiental y territorial.
- ✓ **Tratamiento de datos** espaciales.
- ✓ **Generación de cartografía** temática.

Curso básico de

Xerojardinería



Organiza: Centro P.I.F.P. Lorenzo Milani

Fechas: matrícula continua hasta junio de 2019

Duración: 50 horas lectivas

Programa:

¿Qué es la Xerojardinería?

Principios fundamentales de la Xerojardinería

1. **Planificación y diseños adecuados**
2. **Análisis del suelo**
3. **Selección adecuada de las plantas**
4. Practicidad de las zonas verdes
5. Sistemas de riego eficientes
6. **Uso del mulching y protección de suelos**
7. Labores de mantenimiento adecuadas

Plantas autóctonas

Casos prácticos

Precio: 35 euros

Curso de Iniciación a Google Sketchup



Organiza: Centro P.I.F.P. Lorenzo Milani

Duración: 50 horas lectivas

Formación continua: enero – junio de 2019

Programa:

1. **Instalación y primeros pasos**
2. Principales Herramientas
3. Dibujo de planos y parcelas
5. Modelado de formas
6. Estilos, texturas, fotorrealismo
7. Lay Out
8. V Ray
9. Escenas
10. Plugins

Precio: **35 euros (mínimo de 10 alumnos).**

Plazo de inscripción: matrícula continua hasta 31 de mayo de 2019



Arboricultura

Técnicas y equipos de trepa



Organiza: Centro P.I.F.P. Lorenzo Milani

Duración: **50 horas lectivas (30 horas online + 20 horas prácticas)**

Formación online: 3 de abril- 15 de mayo de 2019

Prácticas presenciales: Del 20 al 24 de mayo de 2019

Horario: 16:00-21:00 h.

Programa:

Arboricultura:

Anatomía y fisiología vegetal

Propiedades mecánicas de la madera

Etapas de crecimiento, edad y estado evolutivo.

Estática arbórea

B. Técnicas y equipos de trepa:

Principios generales de poda en altura

Equipos de trabajo y material de trepa al árbol

Técnicas de trabajo en árboles

Técnicas básicas de trepa y rescate en altura

Primeros auxilios

Legislación y Normativa

Precio: 250 euros

Plazo de inscripción: matrícula hasta 31 de marzo de 2019

Curso de Iniciación a AutoCAD



Organiza: Centro P.I.F.P. Lorenzo Milani

Duración: 50 horas lectivas

Formación continua: enero – junio de 2019

Programa:

1. Instalación y primeros pasos
2. Principales Herramientas
3. Capas
5. Bloques
6. Impresión de planos
7. Importación y exportación de archivos
8. Renderizado

Precio: 35 euros (mínimo de 10 alumnos).

Plazo de inscripción: matrícula continua hasta 31 de mayo de 2019

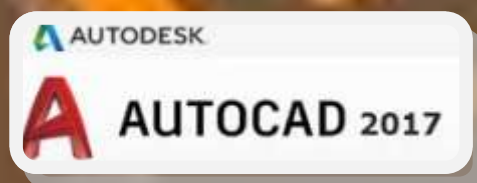

Flores de Bach

Usos medicinales de las plantas



Organiza: Centro P.I.F.P. Lorenzo Milani

Duración: 50 horas lectivas

Formación online continua: enero – junio de 2019

Programa:

Introducción a la fitoterapia

Botánica descriptiva

Principios activos de las plantas

Recolección y preparado de las plantas

Plantas medicinales

Flores de Bach

Precio: 35 euros (mínimo de 10 alumnos).

Plazo de inscripción: matrícula continua hasta 31 de mayo de 2019



Taller de iniciación a la Fotografía de naturaleza



Organiza: Centro P.I.F.P. Lorenzo Milani

Duración: 20 horas lectivas

Fechas: febrero a mayo de 2019

Horario: viernes a domingo

Fechas y horarios en función de los alumnos matriculados

Programa:

Principios de la fotografía

Equipo y material del fotógrafo de naturaleza

Fotografía de fauna

Fotografía de paisaje y otras disciplinas

Lenguaje fotográfico y composición

Profesionalización y orientación laboral

Precio: **45€ (mínimo de 10 alumnos/taller).**

Plazo de inscripción: matrícula hasta 31 de enero de 2019

Más información: **Pablo Sánchez Sánchez**
www.pablossanchez.com

OFERTA DE FORMACIÓN PROFESIONAL INICIAL

F.P. INICIAL ONLINE:

-Grado Superior “Gestión forestal y del medio natural”



F.P. INICIAL PRESENCIAL:



-F.P. BÁSICA “Agrojardinería y composiciones florales”

-F.P. BÁSICA

“Mantenimiento de vehículos”



-F.P: BÁSICA



“Fabricación y montaje”

-Grado Medio “Jardinería y floristería”



-Grado Medio

“Aprovechamiento y conservación del medio natural”

-Grado Superior “Gestión forestal y del medio natural”



NORMAS DE INSCRIPCIÓN

Los interesados en realizar alguna de las acciones formativas se deberán pre-inscribir mandando un e-mail al correo centromilani@gmail.com , donde indiquen el curso o cursos en los que esta interesado, nombre, DNI y número de teléfono.

En la información de cada curso se indica el final del plazo de inscripción. Desde el Centro nos pondremos en contacto con los alumnos preinscritos para recordarle que se acerca ese plazo y para hacerle llegar la inscripción en firme al curso seleccionado.

El criterio de admisión es estrictamente por orden de inscripción, una vez realizado el pago del curso.

Si en un curso no se llega a inscribir un número mínimo de participantes quedará anulado y no se celebrará. En tal caso desde el Centro nos pondremos en contacto con cada uno de los alumnos ya inscritos para comunicárselo y devolver el pago ya realizado.

En los cursos organizados por el Centro de FPE Lorenzo Milani el pago de los cursos se realizará directamente en Secretaría el día del inicio del curso o mediante ingreso en la cuenta (Indicar el nombre del alumno y del curso en el ingreso).

Titular: Casa Escuelas Pías Santiago Uno

Entidad: Bankinter

Nº de cuenta: ES90 0128 0362 51 0100024881

En los cursos organizados por otras entidades, ya se indicará la cuenta donde hacer el ingreso.

Ficha de PRE-INSCRIPCIÓN

Nombre y apellidos:	
Fecha nacimiento:	DNI:
Dirección:	
C.P.:	Población:
Tfno. fijo:	Tfno.móvil:
E-mail:	
SITUACIÓN: (profesión, formación, vinculación con el sector...)	
Si estudias en el Centro, qué curso:	
SOLICITO ser preinscrito en el/los curso/s:	
Título:	
Título:	
Título:	
Título:	
Título:	
Observaciones:	

Entregar en: Centro de FPE Lorenzo Milani (cursos profesionales)
Aldehuela de los Guzmanes s/n
37193 CABRERIZOS (SALAMANCA)

al email: centromilani@gmail.com

INFORMACIÓN E
INSCRIPCIONES

CENTRO Integrado de F.P.
LORENZO MILANI

Camino de los frailes, 3
37193 - Cabrerizos
(Salamanca)

Tfno/fax. 923.18.08.31

e-mail cursos :
centromilani@gmail.com

Blog:
centromilani.blogspot.com

Web: www.fpmilani.com

